

# Schüler-Unfallmeldung

Erstellung der CSV-Datei  
für den GUVH-Sammelimport CSV

# Schüler-Unfallmeldung

## Erstellung der CSV-Datei für den GUVH-Sammelimport CSV

Voraussetzung für den Import ist die Erstellung der Unfallanzeige auf diesem Wege.

Die über „Berichte-Unfallanzeige“ erstellte und als CSV-Datei abgespeicherte Meldung ist im GUVH-Portal nicht lesbar.

Hier eine Anleitung:

## 1. richtiger Pfad:

Schüler → (rechte Maustaste) → Berichte → Daten-Export → Unfallanzeige\_Export GUV

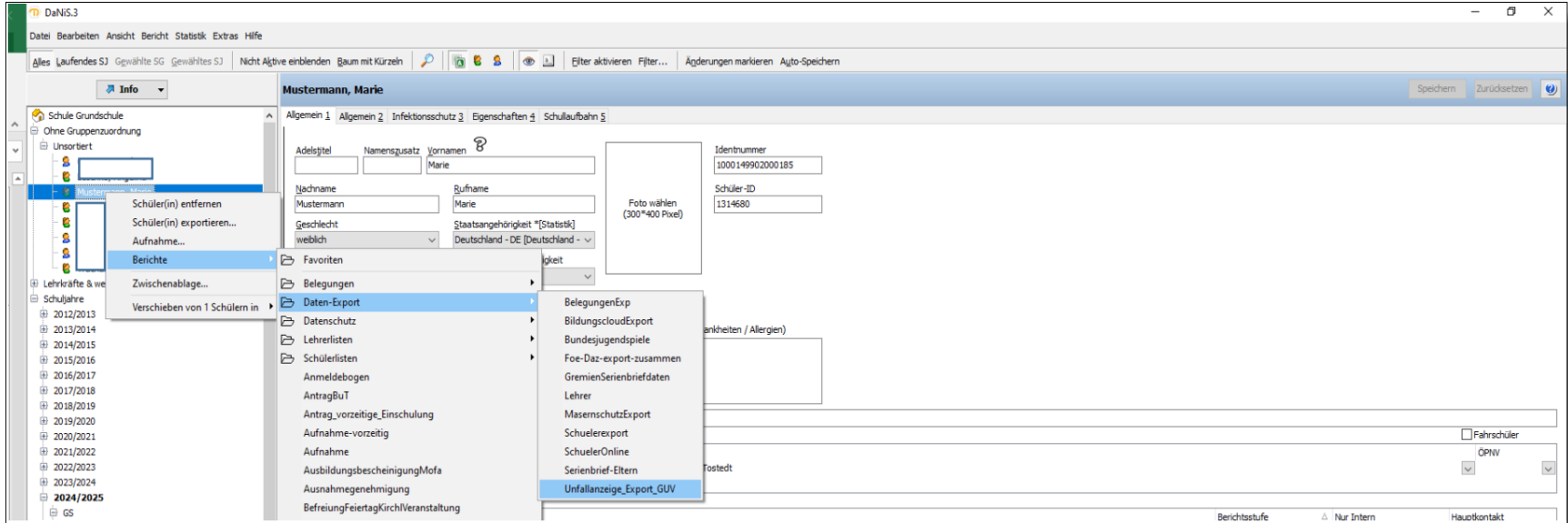

## 2. Es erscheint diese Maske

→ „Weiter“ klicken

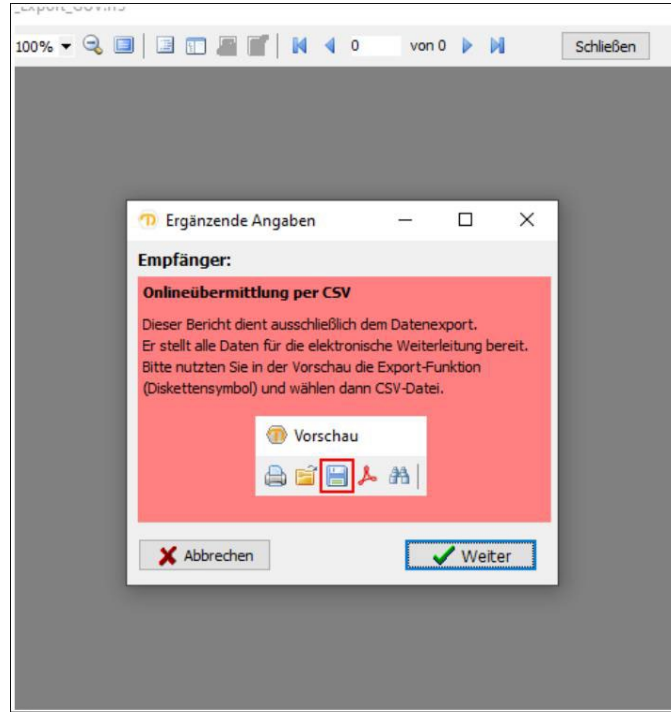

## 3. Unfallanzeige ausfüllen, danach → „Weiter“ klicken

1. War der Unfall tödlich?  
☐ Ja ☒ Nein
2. Unfallzeitpunkt  
17.09.2024 09:00:00
- 3a. Unfallort  
☐ auf dem Schulgelände  
☐ auf dem Weg von oder zur Schule/Betrieb  
☐ auf dem Geschäfts-/Betriebsweg  
☐ außerhalb des Betriebs-/Schulgeländes
- 3b. Unfallort (genaue Bezeichnung)  
genaue Bezeichnung
- 3c. Unfallort (Adresse, ggf. anpassen)  
[Empty field]
4. Unfallhergang  
[Empty text area]
5. Die Angaben beruhen auf der Schilderung  
☐ des Versicherten ☐ anderer Personen
6. Verletzte Körperteile  
verletzte Körperteile
7. Art der Verletzung  
Art der Verletzung
8. Hat der Versicherte den Besuch der Einrichtung unterbrochen?  
☒ Nein ☐ Sofort  
☐ Später, am 18.09.2024 um 09:00:00 Uhr
9. Hat der Versicherte den Besuch der Einrichtung wieder aufgenommen?  
☒ nein ☐ Ja, am 17.09.2024
10. Wer hat von dem Unfall zuerst Kenntnis genommen (Zeugen)?  
Zeugen
11. War diese Person Augenzeuge?  
☐ Ja ☒ Nein
12. Name und Anschrift des zuerst behandelnden Arztes / Krankenhauses  
[Empty field]
13. Beginn und Ende des Besuchs der Einrichtung  
Beginn: 09:00:00 Ende: 13:00:00

At the bottom are two buttons: 'Abbrechen' (Cancel) with a red X icon and 'Weiter' (Next) with a green checkmark icon.

#### 4. Über das „Diskettensymbol“ als CSV-Datei exportieren

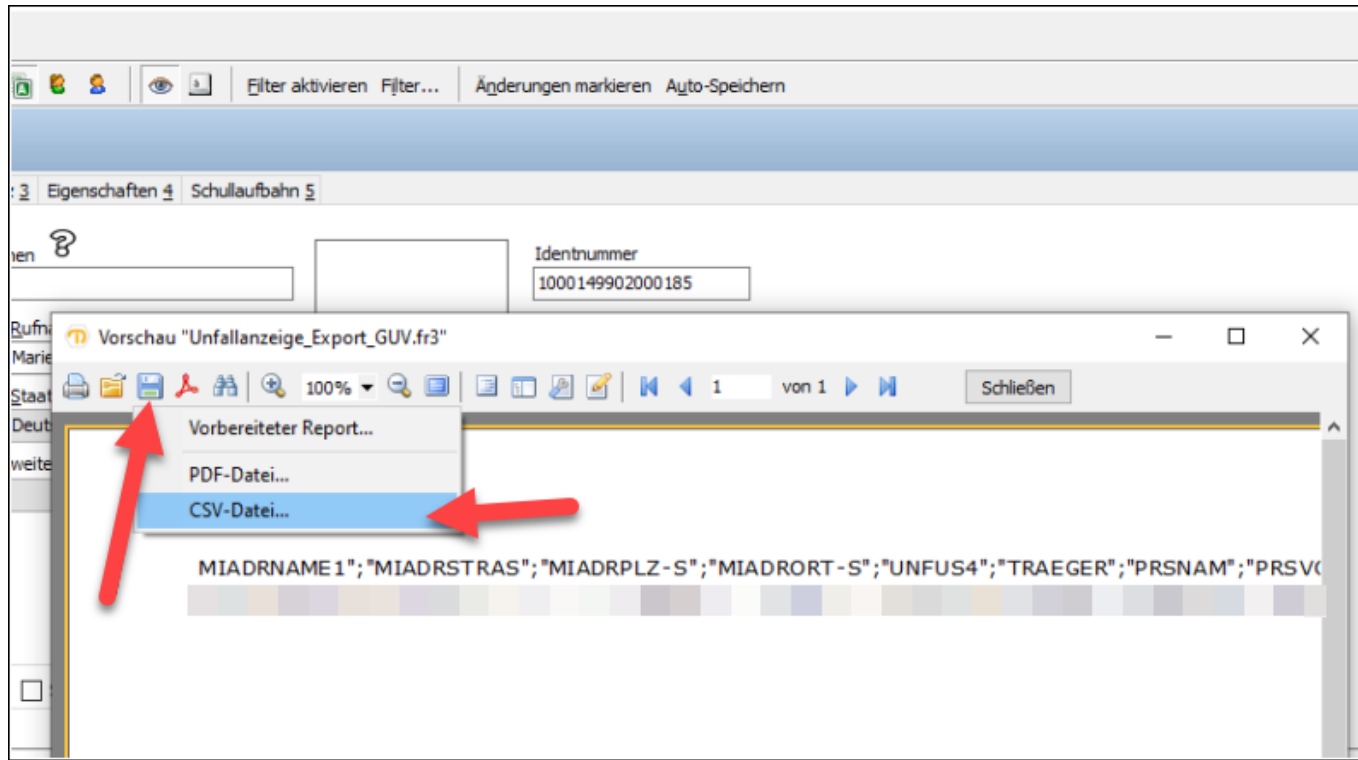

## 5. Meldung mit „OK“ bestätigen

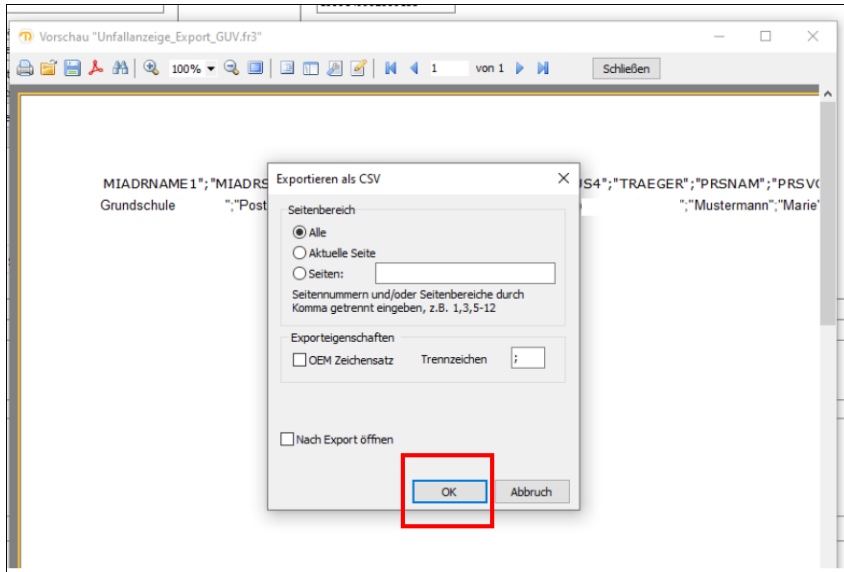

## 6. Die Meldung

**„Soll im UTF8-Format exportiert werden?..“**

→ **mit „Ja“ bestätigen** und die Datei auf dem PC in einem Wunsch-Zielordner abspeichern.

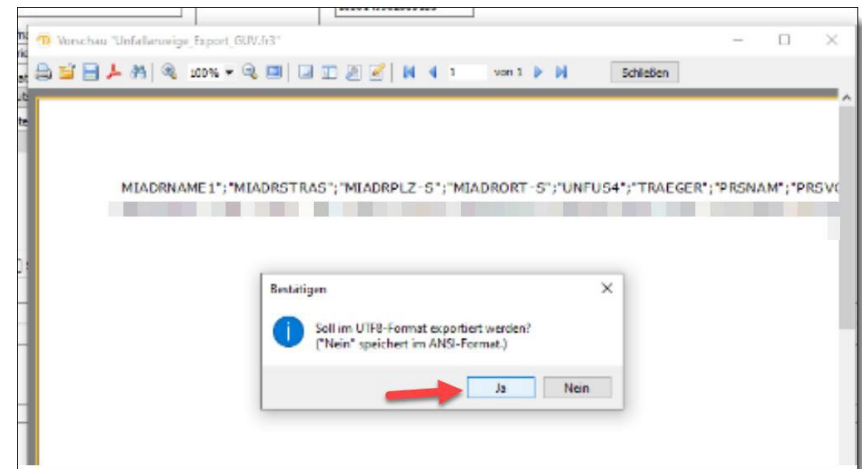

7. Nun über die eigenen Zugangsdaten auf der Seite des **GVVH** anmelden und dann „**Sammelimport CSV**“ auswählen.

8. Abschließend die im Wunsch-Zielordner gespeicherte Datei **hochladen**.

Startseite Sammelimport XML **Sammelimport CSV**

**GUVH | LUKN**  
Gemeinde-Unfallversicherungsverband Hannover  
Landesunfallkasse Niedersachsen

- ★ Mein Ordner >
- + Unfall melden >
- + Schüler - Unfall melden >
- 👤 Meine Einstellungen >
- Abmelden >

extranet > members > 10000 > Kinderunfallanzeigen

### CSV Import - (DaNIS Export)

Hier können Sie Unfallanzeigen aus der **DaNIS** Anwendung hochladen.  
Die "Datenbank für niedersächsische Schulen" (DaNIS) wird allen niedersächsischen allgemein bildenden Schulen vom Land Niedersachsen als Schulverwaltungssoftware kostenfrei zur Verfügung gestellt. [nibis.de](http://nibis.de)

Datei \*

Bitte laden Sie hier die CSV-Unfallanzeige hoch.

Keine Datei ausgewählt

Aktuelles  
Wir über uns  
Impressum

Gemeinde-Unfallversicherungsverband Hannover  
Landesunfallkasse Niedersachsen  
Am Mittelfelde 169  
30519 Hannover  
Telefon (0511) 87 07-0  
Telefax (0511) 87 07-188

## Kontaktdaten – Elektronische Unfallanzeige

Am Mittelfelde 169  
30519 Hannover

**Telefon: 0511 8707-876**

**E-Mail: [eua@guvh.de](mailto:eua@guvh.de)**

[www.guvh.de](http://www.guvh.de) / [www.lukn.de](http://www.lukn.de)